

**Klasa 1 B MEDYCZNA
(grupa 1)**

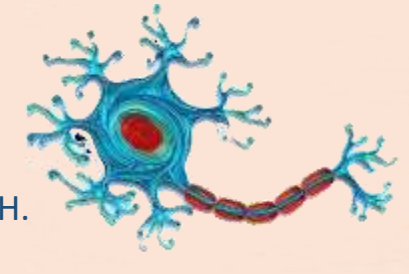

Jest przeznaczona dla osób o UZDOLNIENIACH Z PRZEDMIOTÓW PRZYRODNICZYCH.

Patronaty	Uniwersytet Medyczny Wydział Farmaceutyczny				
Rozszerzenia	<table style="width: 100%; border: none;"> <tr> <td style="width: 50%; border: none;">biologia (9 godz./3 lata)</td> <td style="width: 50%; border: none;">matematyka (16 godz./3 lata)</td> </tr> <tr> <td style="border: none;">chemia (9 godz./3 lata)</td> <td style="border: none;"></td> </tr> </table>	biologia (9 godz./3 lata)	matematyka (16 godz./3 lata)	chemia (9 godz./3 lata)	
biologia (9 godz./3 lata)	matematyka (16 godz./3 lata)				
chemia (9 godz./3 lata)					
Języki obce	<ol style="list-style-type: none"> 1. język angielski (9 godz./3 lata) kontynuacja od poziomu A2/B1 lub wyższego 2. w grupach międzyoddziałowych (6 godz./3 lata) do wyboru 3 języki język francuski (od podstaw lub kontynuacja) język niemiecki (kontynuacja) język włoski (od podstaw) <p>UWAGA! Uczeń wybiera drugi język obcy przy składaniu potwierdzenia woli nauki w XIII LO do wyczerpania limitu miejsc w danej grupie językowej.</p>				
Przedmioty dodatkowe	<p>język łaciński (1 godz. w klasie 2) fizyka dla medyków (2 godz. / 2 lata)</p>				
Informacje dodatkowe o klasie	<p>Celem klasy jest integrowanie wiedzy z biologii, fizyki oraz chemii poprzez uczestnictwo w warsztatach ekologicznych, zajęciach terenowych i laboratoryjnych we współpracy z pracownikami uczelni wyższych.</p>				
Kierunki studiów najczęściej wybierane przez absolwentów	<p>STUDIA UNIWERSYTECKIE na wydziałach medycznych (lekarskim, pielęgniarstwie, farmacji, stomatologii), biologii, chemii, psychologii, nauk o wychowaniu, ochrony środowiska i innych</p> <p>STUDIA POLITECHNICZNE na wydziałach: biotechnologia, chemia ogólna, chemia spożywcza, itp.</p>				

Przedmioty punktowane w rekrutacji	język polski		matematyka		
	język obcy	Średnia pkt.	Max.	Min.	
Statystyka naboru		148,65	180	131	
	2016/2017	138,02	156,4	119	
	2015/2016	133,05	153,4	124,8	
	2014/2015				
Informacje dodatkowe	<p>Liczba miejsc w klasie 1 B w grupie pierwszej - 26 W procesie rekrutacji można uzyskać max. 200 pkt. Jeśli nie uczyłeś się języka francuskiego, nie loguj się do grupy 2 (tylko dla kandydatów znających j.fr.)! W przypadku niepełnego naboru szkoła przewiduje dodatkową rekrutację na podstawie podań rodziców kandydatów do XIII LO. <u>Podania i wnioski</u> prosimy składać w sekretariacie szkoły według harmonogramu Kuratorium Oświaty. Komisja przeprowadzi rekrutację uzupełniającą do wyczerpania wolnych miejsc.</p>				

Pamiętaj!

1 B to:

- ❖ rozszerzenia z przedmiotów przyrodniczych i ścisłych
- ❖ koła przedmiotowe przygotowujące do matury, olimpiad i konkursów
- ❖ kontynuacja nauki języka angielskiego
- ❖ współpraca z Uniwersytetem Medycznym i Politechniką Łódzką
- ❖ wykłady i ćwiczenia laboratoryjne w UM i PŁ
- ❖ imprezy kulturalne, wycieczki krajowe i zagraniczne
- ❖ studia na wymarzonych kierunkach na najlepszych uczelniach w Polsce i zagranicą
- ❖ ludzie z pasją